



COMUNE DI CHIARI

Provincia di Brescia

SETTORE TERRITORIO
UFFICIO AMBIENTE ECOLOGIA



RIGENERAZIONE URBANA,
CONFORME AL PGT VIGENTE,
MEDIANTE RIPRISTINO
DELL'ORIGINARIO ASSETTO
MORFOLOGICO DELL'INTERO
AMBITO DI TRASFORMAZIONE "AT -
AR-05 sub. B" DI VIA ROCCAFRANCA
LOTTO 1: RECUPERO AMBIENTALE
MEDIANTE RIPIIMENTO CON
TERRE E ROCCE DA SCAVO -
PRIMO STRALCIO

CUP: D44J24000480004
CUI: L00606990174202500006

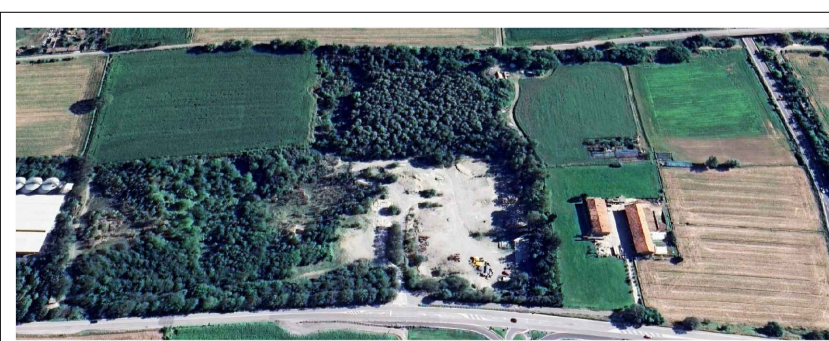

RESPONSABILE UNICO
PROGETTO:
DIRIGENTE
SETTORE TERRITORIO
Arch. Aldo Maffreni

COLLABORATORI:
AREA AMBIENTE ECOLOGIA
Geom. Simona Maraschi

AREA LAVORI PUBBLICI
Ing. Ivan Foschetti
Arch. Alessandra Favret

PROGETTISTI PE:

INGAMBIENTE S.R.L.
Ing. Carlo Gorio
Ing. Vania Toninelli
Ing. Ester Bellicini

Consulente della società
incaricata per la
COMPONENTE GEOLOGICA:
Dott. Geol. Laura Ziliani
Dott. Geol. Gianantonio
Quassoli

Consulente della società
incaricata per il PROGETTO
DELL'IMPIANTO ELETTRICO:
P.I. Paolo Boschetti

Elaborato:

Scala:

1:500

Planimetria cantierizzazione

Data:

Novembre 2025

Codice: Progetto: Rev: 1

Tavola:

PE-08-EG-07 PROGETTO
ESECUATIVO

Rev: 23/12/2025

Rev 0: 24/11/2025

07

